

Istituto di Istruzione Superiore Statale
"Daniele Marignoni – Marco Polo"

Codice fiscale 97722510159

Via Melzi D'Eril, n°9 - 20154 MILANO – Tel. 02313059 – Fax 0233103924

Succursale: Via Demostene, n°40 – Tel. 0249518420 - 1- Fax 0227000872

Sito web: www.marignonipolo.gov.it – E-mail: MIIS102004@ISTRUZIONE.IT

istitutomarignonipolo@gmail.com

Posta Certificata : MIIS102004@PEC.ISTRUZIONE.IT

Milano, 02.05.2017

CIRC. n. 135

Alla firma dei docenti ed agli studenti delle classi
SECONDE - SITO WEB: pubblica

**AI DOCENTI ED AGLI STUDENTI DELLE CLASSI SECONDE
ALLA SEGRETERIA DIDATTICA
PROVE INVALSI**

Si informa che in data **9 maggio p.v.** si svolgeranno le prove INVALSI 2017 per le classi seconde.

Modalità di svolgimento:

- **Ore 9.00 – 10.40:**
 - a. **Prova di Matematica** (durata effettiva della prova – dopo aver letto le istruzioni – 90 minuti);
 - b. **prestare la massima attenzione nel momento della distribuzione delle prove di Matematica affinché studenti vicini non abbiano la stessa tipologia di fascicolo.** Infatti per ogni prova sono state predisposte cinque versioni differenti (**Fascicolo 1, Fascicolo 2, Fascicolo 3, Fascicolo 4, Fascicolo 5**) composti dalle stesse domande ma poste in ordine diverso e/o con le opzioni di risposta permutate in modo differente. La versione della prova è riportata per esteso sulla copertina (ad esempio **Fascicolo 1** oppure **Fascicolo 2**, ecc.) e identificata da un codice (ad esempio **MAT10F1**, ossia prova di Matematica per la classe seconda della scuola secondaria di secondo grado fascicolo 1, oppure, **MAT10F3**, ossia prova di Matematica per la classe seconda della scuola secondaria di secondo grado fascicolo 3) posto in basso a sinistra di ogni fasciata interna del fascicolo;
 - c. se in seguito alla distribuzione agli allievi dei fascicoli etichettati ci si rende conto che due **studenti vicini di banco** (ossia banco a fianco o immediatamente davanti o dietro) hanno la stessa versione di una prova (ad esempio hanno entrambi il fascicolo 3), **spostare gli allievi di banco**, affinché il problema sia risolto.
 - d. prestare la **massima attenzione** al momento della **distribuzione** affinché tutti i **fascicoli** (due per ogni studente), che saranno di volta in volta consegnati allo stesso alunno, abbiano anche il medesimo codice identificativo. Per questo, **a ogni somministrazione**, va fatto **l'appello degli alunni** per la consegna del fascicolo **seguendo sempre l'ordine** dell'Elenco studenti stampato dalla Segreteria. Pertanto, i fascicoli devono essere consegnati a ciascun allievo avendo cura di **controllare che il codice sul fascicolo corrisponda al codice e al nominativo** riportato nell'elenco studenti. Tale operazione è importante per garantire la correttezza della raccolta dei dati e delle successive analisi.
- **Ore 10.40 – 11.00: Pausa**
- **Ore 11.00 – 12.40:**

Prova di ITALIANO (durata effettiva della prova – dopo aver letto le istruzioni – 90 minuti); la procedura è identica allo svolgimento della prova di matematica.

SI INFORMA CHE LE CLASSI 2^A M e N SONO STATE PRESCELTE QUALI CLASSI CAMPIONE; PERTANTO, ALLE PROVE SARÀ PRESENTE UN VALUTATORE ESTERNO. LE PROVE DELLE CLASSI 2^{AM} e 2^{AN} DOVRANNO ESSERE CORRETTE NEL POMERIGGIO DEL 9/05 PER POTER COMUNICARE I RISULTATI ALL'INVALSI ENTRO LE ORE 18.00.

Per ogni prova il docente somministratore redigerà apposito verbale. Al termine delle prove i docenti in servizio raccoglieranno tutti i fascicoli, compilati e non compilati e li consegneranno in vicepresidenza.

Le prove delle classi non campionate potranno essere corrette da mercoledì **10/05** a cura del docente di materia della classe che, coadiuvato dal personale di segreteria, provvederà all'inserimento dati tra il **15 e 19 maggio 2017**.

In allegato si comunicano i turni di assistenza e correzione questionari.

Grazie per la collaborazione.

IL PRESIDE

Prof. Pietro De Luca

Firma autografa sostituita a mezzo stampa,
ai sensi dell'art. 3, comma 2 d.lgs n. 39/1993)

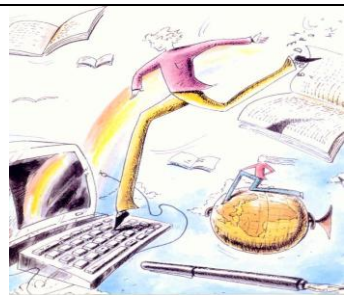

**Istituto di Istruzione Superiore Statale
"Daniele Marignoni – Marco Polo"**

Codice fiscale 97722510159

Via Melzi D'Eril, n°9 - 20154 MILANO – Tel. 02313059 – Fax 0233103924

Succursale: Via Demostene, n°40 – Tel. 0249518420 - 1- Fax 0227000872

Sito web: www.marignonipolo.gov.it – E-mail: MIIS102004@ISTRUZIONE.IT

istitutomarignonipolo@gmail.com

Posta Certificata : MIIS102004@PEC.ISTRUZIONE.IT

ASSISTENZE SEDE MELZI:

ora	prova	2^A	Firma
9.00 – 10.40	MATEMATICA	MANFREDI	
		ARCARO	
11.00 – 12.40	ITALIANO	BRACCI	
		BRACCI	

ora	prova	2^B	Firma
9.00 – 10.40	MATEMATICA	BRACCI	
		PIACENTINI	
11.00 – 12.40	ITALIANO	CALATRONI-ARCURI	
		LUCCHELLI-LUVONI	

ora	prova	2^D	Firma
9.00 – 10.40	MATEMATICA	CAMPITI	
		CASSANO-ARCURI	
11.00 – 12.40	ITALIANO	BACCIOCCHI	
		DE MICHELE	

ora	prova	2^E	Firma
9.00 – 10.40	MATEMATICA	SAVARE'	
		COLOMBO	
11.00 – 12.40	ITALIANO	LUVONI	
		BACCIOCCHI	

Grazie per la collaborazione.

IL PRESIDE

Prof. Pietro De Luca

Firma autografa sostituita a mezzo stampa,
ai sensi dell'art. 3, comma 2 d.lgs n. 39/1993)

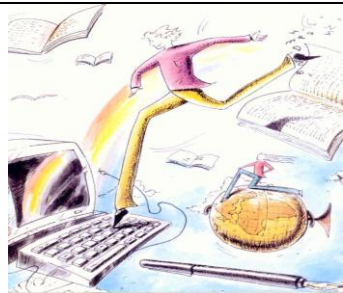

**Istituto di Istruzione Superiore Statale
"Daniele Marignoni – Marco Polo"**

Codice fiscale 97722510159

Via Melzi D'Eril, n°9 - 20154 MILANO – Tel. 02313059 – Fax 0233103924

Succursale: Via Demostene, n°40 – Tel. 0249518420 - 1- Fax 0227000872

Sito web: www.marignonipolo.gov.it – E-mail: MIIS102004@ISTRUZIONE.IT

istitutomarignonipolo@gmail.com

Posta Certificata : MIIS102004@PEC.ISTRUZIONE.IT

• **ASSISTENZE SEDE DEMOSTENE:**

ora	prova	2^M	Firma
9.00 – 10.40	MATEMATICA	MONTI	
		ZIZZA	
11.00 – 12.40	ITALIANO	MONTI	
		ADDAMO	

ora	prova	2^N	Firma
9.00 – 10.40	MATEMATICA	SIMONETTA	
		CERBARO	
11.00 – 12.40	ITALIANO	MAZZAGLIA	
		COCCHI	

Grazie per la collaborazione.

IL PRESIDE

Prof. Pietro De Luca

Firma autografa sostituita a mezzo stampa,
ai sensi dell'art. 3, comma 2 d.lgs n. 39/1993)