

Istituto di Istruzione Superiore Statale
"Daniele Marignoni – Marco Polo"
Codice fiscale 97722510159

Via Melzi D'Eril, n°9 - 20154 MILANO – Tel. 02313059 – Fax 0233103924
Succursale: Via Demostene, n°40 – Tel. 0249518420 - 1- Fax 0227000872
Sito web: www.marignonipolo.gov.it – E-mail: MIIS102004@ISTRUZIONE.IT
istitutomarignonipolo@gmail.com
Posta Certificata : MIIS102004@PEC.ISTRUZIONE.IT

Prot. n. 5751/A19

30/10/2018

ELEZIONI GENITORI CONSIGLIO DI CLASSE A.S. 2018/2019 MELZI

CLASSE	GENITORI ELETTI	ANNOTAZIONI
1° A	CAPRIONI SILVIA – ROSSI LICIA	
1° B	CREVANI LAURA – SCETTA PATRIZIA	
1° C	ARTALE FRANCESCO – FATATIS ANNABELLA	
1° D		NESSUN CANDIDATO
1° E		NESSUN CANDIDATO
1° F	DHUNOOPA HEMRAJ	
1° G	METHOXHA PRANVERA	
2° A	SEVESO PAOLA	
2° C		NESSUN CANDIDATO
2° D		NESSUN CANDIDATO
2° E		NESSUN CANDIDATO
2° F	CAMURRI BARBARA - BAIDINA NATASHA	
3° A	CAPRICCI LORENZA	
3° C	IERARDI TERESA – CILLI RAFFAELLA	
3° D		NESSUN CANDIDATO
3° E		NESSUN CANDIDATO
3° F	ANDENA ROSSELLA	
4° A	VENTIMIGLIA GIUSY – CANE ELISA	
4° B	JACONO ELENA	
4° C		NESSUN CANDIDATO
4° D		NESSUN CANDIDATO
4° E	PALUMBO MATTEO	
5° A		NESSUN CANDIDATO
5° B	CORBETTA ERNA ROSITA	



Il Presidente della commissione elettorale

Luca Savarese

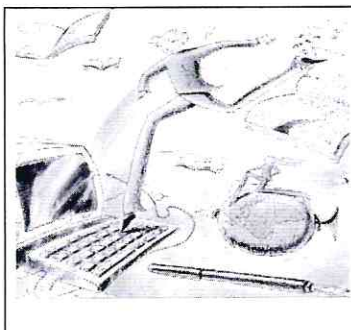

**Istituto di Istruzione Superiore Statale
"Daniele Marignoni – Marco Polo"**
Codice fiscale 97722510159

Via Melzi D'Eril, n°9 - 20154 MILANO – Tel. 02313059 – Fax 0233103924
Succursale: Via Demostene, n°40 – Tel. 0249518420 - 1- Fax 0227000872
Sito web: www.marignonipolo.gov.it – E-mail: MIIS102004@ISTRUZIONE.IT
istitutomarignonipolo@gmail.com
Posta Certificata : MIIS102004@PEC.ISTRUZIONE.IT

Prot. n. 5751/A19

30/10/2018

ELEZIONI GENITORI CONSIGLIO DI CLASSE A.S. 2018/2019 DEMOSTENE

CLASSE	GENITORI ELETTI	ANNOTAZIONI
1° M	MAURI IDELMA	
2° M	NIKITICH LARISA	
2° N		NESSUN CANDIDATO
3° M		NESSUN CANDIDATO
3° N	SALOMONI SIMONA	
4° M		NESSUN CANDIDATO
4° N		NESSUN CANDIDATO
5° M	ROSA ROSANNA CRISTINA	
5° N		NESSUN CANDIDATO



Presidente della commissione elettorale

Luella Savare