

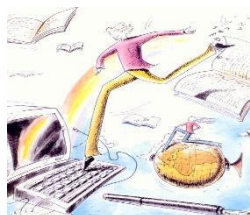

Ministero dell'Istruzione, dell'Università e della Ricerca
Istituto di Istruzione Superiore Statale
"Daniele Marignoni – Marco Polo"

Sede centrale: Via Melzi D'Eril, n°9 - 20154 MILANO - Tel. 02313059 - Fax 0233103924
 Succursale: Via Demostene, n°40 20128 Milano- Tel. 0249518420 - 1- Fax 0227000872
 Codice fiscale 97722510159 Cod. Mecc. MIIS102004 Codice univoco UFQW0L
www.marignonipolo.edu.it pec: miis102004@pec.istruzione.it
 e-mail: info@marignonipolo.edu.it miis102004@istruzione.it



Prot. n. 5028/A19
 Circ. n. 83

Milano, 24 novembre 2020

Agli studenti
 A tutti i Docenti
 Al D.S.G.A.
 A tutto il Personale A.T.A.
 Al sito web

**Oggetto: Elezioni rappresentanti Consiglio d'Istituto – componente studenti -
 Elezioni suppletive Consiglio d'Istituto – componente docenti**

Il Dirigente Scolastico, vista la normativa, stabilisce le seguenti modalità di voto per le elezioni per i rappresentanti del Consiglio d'Istituto – componente studenti e per le elezioni suppletive del Consiglio d'Istituto – componente docenti.

Le elezioni rimangono indette:

- Per lunedì 30 novembre dalle ore 9.00 alle ore 13.00 per gli studenti
- Per domenica 29 novembre dalle ore 8.00 alle ore 12.00 e per lunedì 30 novembre dalle ore 8.00 alle ore 13.30 per i docenti

ELEZIONI CONSIGLIO D'ISTITUTO – COMPONENTE STUDENTI

Si potrà esprimere una sola preferenza scegliendo tra i due candidati che hanno presentato la loro candidatura. L'elezione avverrà in modalità telematica con il seguente calendario:

ORA DI LEZIONE	CLASSE
II ORA	1A
	2A
	3A

	4A
	5A
	3B
	1C
	1E
	1H
	1M
III ORA	2C
	2E
	2F
	2G
	2M
	2N
	3C
IV ORA	3D
	3E
	3F
	3G
	3M
	4C
	4D
V ORA	4E
	4F
	4M
	4N
	4O
	5C
	5D
	5E
	5F
	5M
5N	

Un membro della Commissione elettorale o della Vicepresidenza entrerà in orario scolastico nella riunione zoom e comunicherà alla classe un link con il quale votare.

I docenti in orario nella classe devono inviare il link zoom dell'ora di lezione alla Vicepresidenza **entro giovedì 26 novembre alle 13.00**.

L'elezione avverrà comunque anche in assenza del docente in orario. La commissione elettorale provvederà a inserire il link della riunione zoom per l'elezione nel registro elettronico in corrispondenza dell'orario. Gli studenti sono quindi invitati a connettersi puntualmente e ad attendere fino al momento della votazione.

ELEZIONI SUPPLETIVE CONSIGLIO D'ISTITUTO – COMPONENTE DOCENTI

Potranno votare tutti i docenti a tempo indeterminato e tutti i docenti a tempo determinato con supplenza annuale. Si potrà esprimere una sola preferenza scegliendo tra i quattro candidati che hanno presentato la loro candidatura.

L'elezione avverrà in modalità telematica. I docenti potranno votare accedendo al seguente link Zoom:

<https://zoom.us/j/3570374441?pwd=SUJTOXRSZWE3b1RZW EZRclpQQURIZz09>

Meeting ID: 357 037 4441

Passcode: abcde

Il Dirigente scolastico
prof.ssa Liliana De Robertis

Firma autografa sostituita a mezzo stampa ai sensi
dell'art.3, comma 2, del D.Lgs 39/1993